OFFICE DE TOURISME CŒUR DE BASTIDES

ESPRIT SUD PÉRIGORD

LA FERME D'HERMANCE - GÎTES DE CHARME ET FERME ÉQUESTRE - LOUGRATTE - LOT ET GARONNE

LA FERME D'HERMANCE

Gîte Fakir, Gîte Macléo et Gîte Loukia à Lougratte dans le Lot et Garonne - 3 Gîtes de charme sur le site d'une ferme équestre de 30 hectares, avec son parc privé, sa piscine, possibilité de prendre des cours d'équitation sur place. Randonnées équestres.

https://fermehermance.fr

David DELBOURG

+33 6 81 58 41 29
+33 6 71 93 81 98

A La Ferme d'Hermance - Gîte Fakir :
Tourette 47290 LOUGRATTE

B La Ferme d'Hermance - Gîte Macléo :
Tourette 47290 LOUGRATTE

C La Ferme d'Hermance - Gîte Loukia :
Tourette 47290 LOUGRATTE

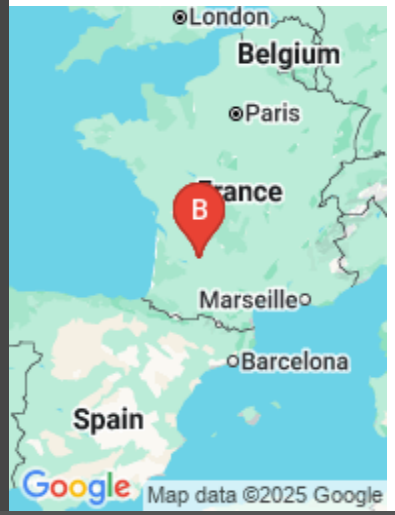

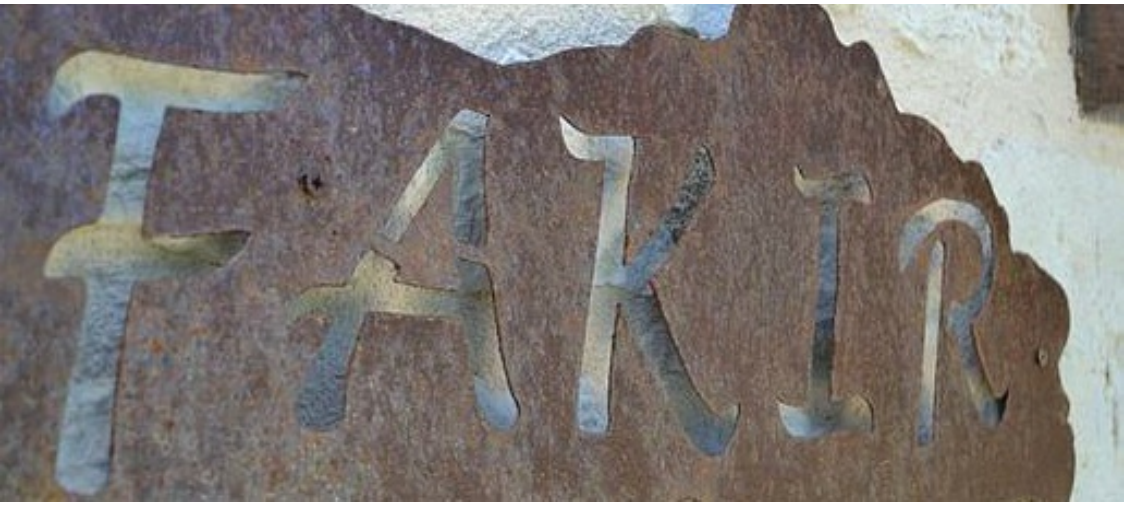

La Ferme d'Hermance - Gîte Fakir

- GÎTES DE FRANCE

Maison

6
personnes

3
chambres

119
m2

CLIQUEZ ICI POUR VOIR LA VIDÉO

Au coeur du Sud-Ouest, aux portes du Périgord et du Quercy, venez vous ressourcer dans cette ferme équestre. Propriétaires de chevaux, vous serez les bienvenus : un manège couvert, une carrière en herbe, un rond de longe, un terrain de cross, une multitude de chemins de randonnée autour de la ferme sont pour vous. Et pour les non amateurs, la beauté des paysages et des chevaux vivant en troupeau dans les prairies verdoyantes vous feront tout oublier. Trois gîtes au confort moderne et au design contemporain occupent un ensemble de caractère, restauré avec goût et passion. L'espace piscine vous apportera bien-être et détente.

Le gîte Fakir vous propose en rdc un salon, une cuisine avec espace repas ouvert sur terrasse, une chambre (1x180 ou 2x90) avec salle d'eau privative et un WC. A l'étage, 2 chambres (1x180 ou 2x90, 1x180 ou 2x90), 1 salle d'eau et un WC commun.

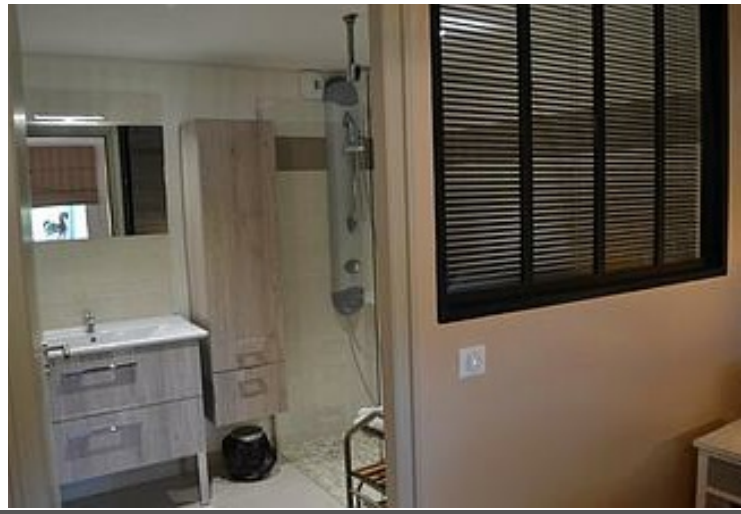

Pièces et équipements

Chambres	Chambre(s): 3 Lit(s): 9	dont lit(s) 1 pers.: 6 dont lit(s) 2 pers.: 3
	Les lits des 3 chambres sont modifiables en Twin et Double	
Salle de bains / Salle d'eau	Salle de bains avec douche Sèche serviettes	Sèche cheveux
	Salle(s) d'eau (avec douche): 2	
WC	WC: 2 WC indépendants	
Cuisine	Cuisine américaine	
	Congélateur Four à micro ondes Réfrigérateur	Four Lave vaisselle
Autres pièces	Salon	Terrasse
Media	Câble / satellite Télévision	Chaîne Hifi Wifi
Autres équipements	Lave linge collectif Matériel de repassage	Sèche linge collectif
Chauffage / AC	Chauffage	
Exterieur	Barbecue Salon de jardin	Jardin Terrain non clos
Divers		

Infos sur l'établissement

Communs	A proximité propriétaire Habitation indépendante Mitoyen locataire	Entrée indépendante Jardin commun
Activités	Equitation sur place	
Réseaux	Accès Internet Fibre	
Stationnement	Parking	
Services	Nettoyage / ménage	
Extérieurs	Piscine partagée Table de ping pong	Parc

A savoir : conditions de la location

Arrivée	Arrivée à partir de 18h jusqu'à 20h
Départ	Départ de 9h00 à 9h30
Langue(s) parlée(s)	Anglais Français
Annulation/ Prépaiement/ Dépot de garantie	Caution de 1500 euros
Moyens de paiement	Chèques bancaires et postaux Espèces Virement bancaire
Ménage	Ménage inclus au tarif de location mais nous demandons que les gîtes soient rendus propres
Draps et Linge de maison	Draps et/ou linge compris
Enfants et lits d'appoints	Lit bébé
Animaux domestiques	Les animaux ne sont pas admis.

Tarifs (au 10/11/25)

La Ferme d'Hermance - Gîte Fakir

Tarif pour 6 personnes hors taxe de séjour et électricité - possibilité de location à partir de 2 nuits (nous contacter)

Tarifs en €:	Tarif 1 nuit en semaine (L, M, M, J, D)	Tarif 1 nuit en weekend (V ou S)	Tarif 2 nuits weekend (V+S)	Tarif 7 nuits semaine
du 18/10/2025 au 01/11/2025			590€	750€
du 01/11/2025 au 20/12/2025			680€	850€
du 20/12/2025 au 03/01/2026			850€	950€

La Ferme d'Hermance - Gîte Macléo

Maison	8 personnes	4 chambres	171 m2

CLIQUEZ ICI POUR VOIR LA VIDÉO

Au coeur du Sud-Ouest, aux portes du Périgord et du Quercy, venez vous ressourcer dans cette ferme équestre. Propriétaires de chevaux, vous serez les bienvenus : un manège couvert, une carrière en herbe, un rond de longe, un terrain de cross, une multitude de chemins de randonnée autour de la ferme sont pour vous. Et pour les non amateurs, la beauté des paysages et des chevaux vivant en troupeau dans les prairies verdoyantes vous feront tout oublier. Trois gîtes au confort moderne et au désign contemporain occupent un ensemble de caractère, restauré avec goût et passion. L'espace piscine vous apportera bien-être et détente.

Le gîte Macléo vous propose en rdc un salon, une cuisine avec espace repas ouvert sur terrasse, 2 chambres, une salle d'eau commune et un wc indépendant. A l'étage, 2 chambres dont une avec salle d'eau privative et une salle d'eau indépendante et un WC.

Pièces et équipements

Chambres	Chambre(s): 4	
	Lit(s): 12	dont Suite: 2 dont lit(s) 1 pers.: 8 dont lit(s) 2 pers.: 6
	3 chambres sur 4 modifiables en TWIN ou DOUBLE	
Salle de bains / Salle d'eau	Salle de bains avec douche Sèche serviettes	Sèche cheveux
	Salle(s) d'eau (avec douche): 3	
WC	WC: 3 WC indépendants	WC privés
Cuisine	Cuisine	
	Congélateur Four à micro ondes Réfrigérateur	Four Lave vaisselle
Autres pièces	Salon	Terrasse
Media	Chaîne Hifi Wifi	Télévision
Autres équipements	Lave linge collectif Matériel de repassage	Sèche linge collectif
Chauffage / AC	Chauffage	
Exterieur	Barbecue Terrain non clos	Salon de jardin
Divers		

Infos sur l'établissement

Communs	A proximité propriétaire Habitation indépendante Mitoyen locataire	Entrée indépendante Jardin commun
Activités	Cous d'équitation sur place	
Réseaux	Accès Internet Fibre	
Stationnement	Parking	
Services	Nettoyage / ménage	
Extérieurs	Piscine partagée	Parc

A savoir : conditions de la location

Arrivée	A partir de 18h00
Départ	9h00 au plus tard 9h30
Langue(s) parlée(s)	Anglais Français
Annulation/ Prépaiement/ Dépot de garantie	caution de 1500 euros
Moyens de paiement	Cartes de paiement Chèques bancaires et postaux Espèces Virement bancaire
Ménage	Ménage inclus au tarif de location mais nous demandons que les gîtes soient rendus propres
Draps et Linge de maison	Draps et/ou linge compris
Enfants et lits d'appoints	Lit bébé
Animaux domestiques	Les animaux ne sont pas admis.

Tarifs (au 10/11/25)

La Ferme d'Hermance - Gîte Macléo

Tarif pour 8 personnes hors taxe de séjour et électricité - possibilité de location à partir de 2 nuits (nous contacter)

Tarifs en €:	Tarif 1 nuit en semaine (L, M, M, J, D)	Tarif 1 nuit en weekend (V ou S)	Tarif 2 nuits weekend (V+S)	Tarif 7 nuits semaine
du 18/10/2025 au 01/11/2025			770€	850€
du 01/11/2025 au 20/12/2025			860€	950€
du 20/12/2025 au 03/01/2026			950€	1050€

La Ferme d'Hermance - Gîte Loukia

Maison	11 personnes	5 chambres	168 m2

CLIQUEZ ICI POUR VOIR LA VIDÉO

Au coeur du Sud-Ouest, aux portes du Périgord et du Quercy, venez vous ressourcer dans cette ferme équestre. Propriétaires de chevaux, vous serez les bienvenus : un manège couvert, une carrière en herbe, un rond de longe, un terrain de cross, une multitude de chemins de randonnée autour de la ferme sont pour vous. Et pour les non amateurs, la beauté des paysages et des chevaux vivant en troupeau dans les prairies verdoyantes vous feront tout oublier. Trois gîtes au confort moderne et au désign contemporain occupent un ensemble de caractère, restauré avec goût et passion. L'espace piscine vous apportera bien-être et détente. Le gîte Loukia vous propose en rdc un grand séjour-salon (poêle à granule) avec cuisine équipée ouvert sur la terrasse couverte, une chambre PMR avec sde/wc privatifs, et un wc PMR commun. A l'étage, 4 ch., 2 sde dont 1 avec wc, un wc commun, et un salon mezzanine.

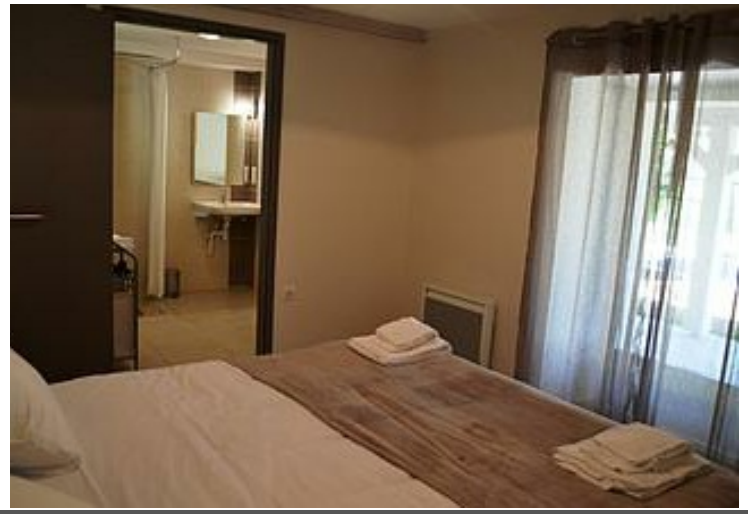

LOUKIA

Pièces et équipements

Chambres	Chambre(s): 5	dont PMR ❓: 1 dont Suite: 1
	Lit(s): 10	dont lit(s) 1 pers.: 9 dont lit(s) 2 pers.: 5
	1 chambre avec 1 lits une personne et 2 lits superposés 3 chambres avec lits modifiables en double et twin 1 chambre en double	
Salle de bains / Salle d'eau	Salle de bains avec douche	
	Salle(s) d'eau (avec douche): 3	
WC	WC: 4	
	WC communs	WC indépendants
	WC privés	
Cuisine	Cuisine	
	Congélateur	Four
	Four à micro ondes	Lave vaisselle
	Réfrigérateur	
Autres pièces	Salon	Terrasse
Media	Câble / satellite	Chaîne Hifi
	Télévision	Wifi
Autres équipements	Lave linge collectif	Sèche linge collectif
	Matériel de repassage	
Chauffage / AC	Chauffage	Poêle à bois
Exterieur	Barbecue	Jardin
	Salon de jardin	Terrain non clos
Divers		

Infos sur l'établissement

Communs	A proximité propriétaire Habitation indépendante Mitoyen locataire	Entrée indépendante Jardin commun
Activités	Cours d'équitation sur place	
Réseaux	Accès Internet Fibre	
Stationnement	Parking	
Services	Nettoyage / ménage	
Extérieurs	Piscine partagée	Parc

A savoir : conditions de la location

Arrivée	A partir de 18h00
Départ	9h00 au plus tard 9h30
Langue(s) parlée(s)	Anglais Français
Annulation/ Prépaiement/ Dépot de garantie	Caution 1500 euros
Moyens de paiement	Chèques bancaires et postaux Espèces Virement bancaire
Ménage	Ménage inclus au tarif de location mais nous demandons que les gîtes soient rendus propres
Draps et Linge de maison	Draps et/ou linge compris
Enfants et lits d'appoints	Lit bébé
Animaux domestiques	Les animaux ne sont pas admis.

Tarifs (au 10/11/25)

La Ferme d'Hermance - Gîte Loukia

Tarif pour 11 personnes hors taxe de séjour et électricité - possibilité de location à partir de 2 nuits (nous contacter)

Tarifs en €:	Tarif 1 nuit en semaine (L, M, M, J, D)	Tarif 1 nuit en weekend (V ou S)	Tarif 2 nuits weekend (V+S)	Tarif 7 nuits semaine
du 18/10/2025 au 01/11/2025			950€	1050€
du 01/11/2025 au 20/12/2025			1150€	1250€
du 20/12/2025 au 03/01/2026			1400€	1550€

Mes recommandations

Expériences et Découverte

Balades et Sentiers

OFFICE DE TOURISME COEUR DE BASTIDES

COEURDEBASTIDES.COM

OFFICE DE TOURISME CŒUR DE BASTIDES ESPRIT SUD PÉRIGORD

Ferme Auberge de Selles

+33 5 53 01 66 06

http://www.fermedeselles.com

0.9 km

LOUGRATTE

1

La ferme élève des palmipèdes gras. Parmi ses multiples spécialités, vous découvrirez entre autres daube de canards aux pruneaux, escalopes de canards aux fruits, foies gras aux Abricots et pommes, Tatin de Foie gras, faux filet de magrets aux framboises et bien d'autre recette élaborées à partir de nos produits et légumes produits sur l'exploitation. Uniquement sur réservation.

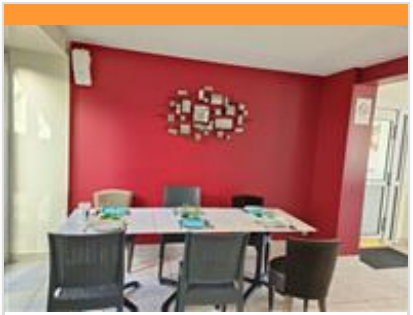

La Table des Sens

+33 5 47 66 52 10 +33 6 16 28 13 41

63 route de Villeneuve-sur-Lot

https://la-table-des-sens.eatbu.com/?l

2.0 km

LOUGRATTE

2

Après de nombreuses années à vous avoir régalé à la ferme auberge de Feuillade, Sandrine Facci reprend la Table des Sens à Lougratte pour vous faire redécouvrir les saveurs traditionnelles des plats de nos grands mères. Tout est cuisiné sur place avec des produits frais et de saison. Pas de superflus, juste du goût pour réveiller vos papilles.

Le Montecristo

+33 5 53 36 65 78

http://www.restaurant-lemontecristo.fr

5.7 km

BOURNEL

3

Dans le Lot-et-Garonne, à mi-chemin entre les bastides de Villeréal et Castillonnès, le Montecristo vous propose une carte variée et adaptée à tous les goûts ,salades, pizzas et autres specialités , produits régionaux et l'ardoise des suggestions. Pour vous accueillir, le Montecristo dispose également d'une salle de bar, une grande salle de 80 couverts, 2 terrasses en été avec un espace jeux pour les enfants.

Bassivière

+33 6 80 76 36 63

9.6 km

SAINT-ETIENNE-DE-VILLEREAL

4

Bienvenue à Bassivière ! Entre Villeréal et Monflanquin, dans un cadre naturel d'exception, ce restaurant à la décoration atypique ne vous laissera pas indifférent. Vous y dégusterez une cuisine à la fois simple, créative et goûteuse à base de produits frais, régionaux voire bio. Le plus : vous pouvez chiner tout en mangeant ! Sur réservation.

L'Effet Maison

+33 9 52 13 07 73

25 place des Arcades

http://www.leffetmaison.com

11.6 km

MONFLANQUIN

5

Au cœur de la bastide de Monflanquin, sur la place des Arcades, Estelle et Gilles vous ouvrent les portes de leur restaurant "L'Effet Maison". Ils travaillent au maximum avec des producteurs locaux et vous serviront des plats traditionnels concoctés à base de produits frais et de saison.

: Restaurants : Activités et Loisirs : Nature : Culturel : Dégustations

Mes recommandations (suite)

Expériences et Découverte

Balades et Sentiers

OFFICE DE TOURISME COEUR DE BASTIDES

COEURDEBASTIDES.COM

OFFICE DE TOURISME CŒUR DE BASTIDES ESPRIT SUD PÉRIGORD

Cheval Voyages

+33 6 81 58 41 29#+33 6 71 93 81 98

219 chemin de Tourette

http://www.cheval-voyages.com

0.3 km

LOUGRATTE

1

Le centre équestre propose des randonnées à thèmes 6 jours/7nuits dans toute la France, des stages d'initiation, des week-ends à la carte pour groupes et individuels. 3 gîtes mitoyens (11, 6 et 8 personnes) sont également proposés à la location au sein de la structure.

Lac de Lougratte

+33 5 53 01 70 05

Route du Lac

http://www.lougratte.com

2.4 km

LOUGRATTE

2

Découvrez à Lougratte le lac et sa plage de sable fin, les plaisirs d'une baignade surveillée en été de 14h à 19h par 2 maîtres nageurs, une qualité d'eau contrôlée régulièrement, un plongeoir, un toboggan aquatique, des pédalos, des canoës, de la pêche à la ligne, un terrain de beach-volley, un terrain de tennis, panier de basket, une aire de jeux pour les enfants, une buvette-snack, un terrain de pétanque, des aires de pique-nique, barbecues, un parking ombragé, ... Baignade conforme aux normes européennes.

Court de tennis de Saint-Vivien

+33 5 53 36 03 82#+33 5 53 71 63 86

4.9 km

SAINT-EUTROPE-DE-BORN

3

Les cartes d'accès se retirent auprès de la Mairie de Saint-Eutrope. Contacter le président du club, Monsieur Coat, pour tout autre renseignement.

Cyclo 4 Haut Agenais

+33 6 72 09 50 51

483 route du Bézinguat

http://cyclo4passion.blog4ever.com/

5.8 km

SAINT-EUTROPE-DE-BORN

4

Cyclo 4 organise des sorties tous les dimanches matin réparties en 3 groupes de valeur. Le programme de l'association et le tracé des circuits dominicaux est accessible sur le blog Cyclo 4. L'association confectionne des circuits sur mesure, à la demande. Activités cyclo et VTT accessibles uniquement aux licenciés d'un club (CYCLO 4 ou autres). Port du casque obligatoire. Strict respect du règlement intérieur du club.

Ciné 4

+33 5 53 36 92 14

Place Jasmin

https://cine4.fr/

8.1 km

CASTILLONNES

5

Ce cinéma classé Art et Essai et labellisé Jeune Public dispose de 205 places. La salle climatisée et accessible aux personnes à mobilité réduite est dotée des équipements numériques, 3D, Dolby Stéréo et du système Fidelio (pour les personnes malvoyantes et malentendantes). L'équipe de Ciné 4 vous propose aussi des animations tout au long de l'année (programmation consultable sur le site internet).

: Restaurants : Activités et Loisirs : Nature : Culturel : Dégustations

Mes recommandations (suite)

Expériences et Découverte

Balades et Sentiers

OFFICE DE TOURISME COEUR DE BASTIDES

COEURDEBASTIDES.COM

OFFICE DE TOURISME CŒUR DE BASTIDES ESPRIT SUD PÉRIGORD

Station Bee's Villeréal - Location de vélos

+33 6 26 61 80 85

3 Chemin de Glady

https://www.villereal-monpazier.station

9.0 km

VILLEREAL

6

Location de vélos électriques pour adultes et enfants (route , VTT, remorque, vélos suiveurs, sièges enfant) mais aussi vélos adaptés aux handicaps. Organisation de sorties thématiques, séjours itinérants.

Pollen - Artistes en résidence

+33 5 53 36 54 37

25 rue Sainte-Marie

http://www.pollen-monflanquin.com

11.6 km

MONFLANQUIN

7

Depuis 1991, POLLEN associe à l'accueil d'artistes en atelier-résidence, un éventail de programmes de sensibilisation aux arts plastiques tournés vers le public et les scolaires. Pôle Régional de ressources artistiques et culturelles, Pollen incite autour de son programme singulier de soutien à la création, à la découverte de l'art contemporain à travers des rencontres avec les artistes, des expositions, des conférences thématiques, des ateliers artistiques, des interventions en milieux scolaires, des visites d'expositions accompagnées , des commandes artistiques sur le territoire…Pollen bénéficie du soutien du Ministère de la Culture (DRAC Nouvelle Aquitaine), du Conseil Régional Nouvelle Aquitaine, du Conseil Départemental de Lot-et-Garonne, et de la Municipalité de Monflanquin.

Parc en ciel

+33 7 72 20 11 10

337 Route de Gavaudun

https://www.parc-en-ciel.com

19.8 km

LACAPELLE-BIRON

8

Parc-en-Ciel, un parc de loisirs 100% nature. Loisirs dans les arbres, loisirs dans l'eau. Spécialiste des loisirs nature dans un parc de 16 ha boisé et champêtre, Parc en Ciel vous propose 10 Parcours Aventure dans les arbres répartis sur 5 hectares, pour tous les âges et tous les goûts, du Parcours »ouistiti » dès 2 ans au Parcours « Sportif », plus de 200 ateliers et 20 tyroliennes, un mini-golf aménagé sur le thème du Lot-et Garonne, un parcours de disc golf en pleine forêt avec ses 12 corbeilles, des parcours d'orientation (4 niveaux), des aires de jeux et de pique-nique et une baignade naturelle surveillée avec son bassin de plus de 500 m² où seuls plantes et minéraux sont utilisés pour filtrer l'eau. Un parc spécialement conçu pour passer une journée de détente empreinte de convivialité et de bonne humeur, dans un cadre naturel préservé.

Ferme et Musée du Pruneau

+33 5 53 84 00 69

1231 route de Granges

http://www.musee-du-pruneau.com

27.9 km

LAFITTE-SUR-LOT

9

Une ferme ou vous pouvez passer la journée ! Visite du Musée : toute l'année - visite complète 1h30 On vous explique ce qu'est un pruneau ? Pourquoi est-il le diamant noir du Lot et Garonne ? Chaque visite se termine par une dégustation. Vous pourrez déjeuner, goûter dîner sur place tout l'été et vous posez face au Lot grâce à notre Guinguette du Lot. Cuisine fait maison. Burger , salade, desserts.

Lougratte, la balade de Saint-Chavit

+33 5 53 66 14 14

1.9 km

LOUGRATTE

1

Les ouvertures sur les paysages de collines se succèdent tout au long de ce circuit assez souvent ombragé. L'été, les cris d'excitation des baigneurs du lac de Saint-Chavit envahissent le paisible bois de la Brette.

: Restaurants : Activités et Loisirs : Nature : Culturel : Dégustations

Mes recommandations (suite)

Expériences et Découverte | Balades et Sentiers

OFFICE DE TOURISME COEUR DE BASTIDES
COEURDEBASTIDES.COM

OFFICE DE TOURISME CŒUR DE BASTIDES
ESPRIT SUD PÉRIGORD

Montaut, la balade du prieuré

+33 5 53 66 14 14

2.4 km
MONTAUT
2

Cette petite balade qui emprunte le plus souvent des chemins ombragés vous fera découvrir l'architecture traditionnelle du Haut- Agenais Périgord, pigeonniers, fermes, maisons de caractère...

Montaut, la randonnée des crêtes boisées

+33 5 53 66 14 14

2.4 km
MONTAUT
3

Ce circuit emprunte d'abord une portion du GR 636 de la "Traversée du Périgord" et du GR 654 du chemin de St-Jacques-de-Compostelle, via Vézelay, avant de revenir sur la crête d'en face par un chemin boisé.

Montaut, la boucle de Lafaurie

+33 5 53 66 14 14

2.4 km
MONTAUT
4

Ce circuit offre alternativement des passages dans des chemins ombragés, en fond de vallée ou le long de larges pistes ouvertes offrant des panoramas sur les sites de Biron, Born, Monflanquin, etc...

Bournel, la balade du Colombier

+33 5 53 66 14 14

3.9 km
BOURNEL
5

De l'église Sainte Madeleine, cette balade grimpe dans le hameau promontoire de Montaut-le-Jeune. L'église de Bournel, qui date des XIIe et XIVe siècles, est nichée au pied d'une colline boisée. Elle est surmontée d'un clocher original du XVe siècle qui consiste en un assemblage de pièces de charpente débordant de la tour carrée dans laquelle s'abrite la coupole. Une chapelle est consacrée à Saint-Roch et Sainte-Madeleine, patrons des pèlerins. Au sommet du portail, un personnage porte un grand chapeau à coquille. Outre ce lieu de recueillement, de nombreux points de vue et un patrimoine rural traditionnel, fermes et pigeonniers, donnent un charme tout particulier à ce circuit.

Ferrensac, la balade du Castang

+33 5 53 66 14 14

5.8 km
FERRENSAC
6

Pigeonniers et maisons brassières jalonnent cet itinéraire qui, au nord, domine la vallée du Dropt. La faible dénivelée en fait un parcours accessible à tous.

: Restaurants : Activités et Loisirs : Nature : Culturel : Dégustations

Mes recommandations (suite)

Expériences et Découverte

Balades et Sentiers

OFFICE DE TOURISME COEUR DE BASTIDES

COEURDEBASTIDES.COM

OFFICE DE TOURISME CŒUR DE BASTIDES ESPRIT SUD PÉRIGORD

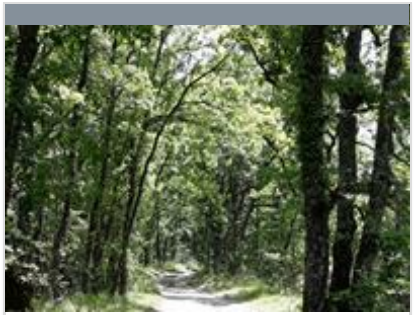

Ferrensac, une randonnée entre plaine du Dropt et coteaux

+33 5 53 66 14 14

5.8 km

FERRENSAC

7

Cette randonnée qui compte de nombreux passages routiers, sera plutôt adaptée aux vététistes. Elle fait la liaison entre le réseau des boucles du canton de Castillonnès et de celui de Villeréal. Son intérêt réside dans la diversité du paysage, plaine du Dropt au départ et collines calcaires boisées au sud, près des bourgs de Bournel et Montaut.

Chemin équestre du Dropt

+33 5 53 48 02 28

https://cdte47.ffe.com

6.2 km

CANCON

8

Circuit des pruniers d'Ente - Castillonnès

Place des Cornières

8.4 km

CASTILLONNES

9

Panoramas, patrimoine et vergers sont les mots clés de cet itinéraire. Au départ de la bastide du 13ème siècle de Castillonnès, de profonds points de vue vous ouvriront une campagne bucolique où s'harmonisent vergers de pruniers, champs céréaliers, bosquets et grandes prairies. Châteaux, églises, moulins, pigeonniers et maisons à empilage retiendront votre regard. Chez les producteurs, vous savourez foie gras, magret, confitures, eaux de vie et pruneaux d'Agen dont vous découvrirez les recettes.

Circuit de la Bastide Royale - Villeréal

Place de la Halle

https://www.tourisme-lotetgaronne.cor

9.4 km

VILLEREAL

K

Dans un paysage de polyculture associant élévage de canard gras du Sud-Ouest, vergers de pruniers et de noisetiers, champs de céréales et prairies où paissent chevaux et Blondes d'Aquitaine, vous roulerez de Villeréal en villages. Entre des haltes gourmandes dans les fermes ou curieuses à l'observatoire des oiseaux du lac du Brayssou, vous découvrirez des églises romanes, des châteaux, des pigeonniers mais aussi un patrimoine insolite : maisons à empilages et maisons brassières.

Villeréal, de la Bastide à l'église de Parisot

+33 5 53 66 14 14

9.4 km

VILLEREAL

L

Au départ d'une des plus remarquables bastides de la Vallée du Dropt, qui a conservé intacte sa Halle et sa place des cornières, ce circuit monte sur le pech de Parisot avant de longer la rivière. Land'Art, une exposition nature : L'association Campagn'Art a pour but de promouvoir l'idée de nature dans l'art contemporain. Née du mouvement Land'Art, elle donne la possibilité à des artistes d'exprimer leur vision du paysage à partir de leur pratique, la nature devenant leur atelier. La sculpture créée, issue de cette démarche, n'est pas objet autonome mais un ensemble qui s'intégre dans la nature où il se trouve.

: Restaurants : Activités et Loisirs : Nature : Culturel : Dégustations

Mes recommandations (suite)

Expériences et Découverte | Balades et Sentiers

OFFICE DE TOURISME COEUR DE BASTIDES
COEURDEBASTIDES.COM

OFFICE DE TOURISME CŒUR DE BASTIDES
ESPRIT SUD PÉRIGORD

Monflanquin, la promenade des châteaux de la Lède

+33 5 53 66 14 14

10.9 km
MONFLANQUIN
M

Cette petite boucle permet de découvrir la bastide de Monflanquin depuis le coteau qui domine la vallée de la Lède. L'itinéraire dessert l'ancien manoir de Mondésir et son imposant pigeonnier dans un écrin d'arbres. Il passe également près du lac avec son restaurant et ses hébergements touristiques. Par deux fois, vous traverserez la rivière La Lède, affluent du Lot. Elle compte sur 50 kilomètres 48 moulins, très actifs du Moyen Age au XIXe siècle (papeteries, forges,meuneries, filature). Cette promenade offre de belles vues sur la bastide perchée, la vallée et les châteaux de la zone. A l'Ouest, vous passerez près du moulin de Boulède, de la chapelle de Teyrac, mais aussi des châteaux de Rastouillac, de Rousset et de Roquefère.

Envals, entre Monflanquin et Biron

+33 5 53 66 14 14

11.0 km
LAUSSOU
N

Cette petite boucle, proposée avec deux options de départ, offre des passages dans des chemins ombragés et de vastes points de vue à 360°, allant des sites de Biron au nord et de Monflanquin au sud, via les villages de Dévillac, Paulhiac, etc.

Chemin équestre du Haut-Agenais

+33 5 53 48 02 28
https://cdte47.ffe.com

11.7 km
MONFLANQUIN
P

Monflanquin, la balade de Calviac

+33 5 53 66 14 14

11.8 km
MONFLANQUIN
Q

Pigeonniers, châteaux, maisons de caractère et la petite église de Calviac sont au programme de cette randonnée qui offre de nombreux points de vue sur la bastide, vue d'en bas, avec une seule difficulté, la côte de Bois Joli.

Gavaudun, le chemin des moulins (Lo camin dels molins)

+33 5 53 66 14 14
Gavaudun

19.3 km
GAVAUDUN
R

Dans la première partie, ce circuit reprend le tracé du circuit thématique, via Laurenque et celui du GR®636 jusqu'à Saint-Avit. Il redescend ensuite la Lède sur laquelle ont été implantés les six moulins visibles sur ce parcours.

: Restaurants : Activités et Loisirs : Nature : Culturel : Dégustations

Mes recommandations (suite)

Expériences et Découverte

Balades et Sentiers

OFFICE DE TOURISME COEUR DE BASTIDES

COEURDEBASTIDES.COM

OFFICE DE TOURISME CŒUR DE BASTIDES ESPRIT SUD PÉRIGORD

Gavaudun, promenons-nous dans les bois...

+33 5 53 66 14 14

Gavaudun

19.3 km

GAVAUDUN

S

Ce nouveau parcours au milieu des bois est un formidable terrain d'exploration pour les amateurs de nature et d'histoire, avec en prime une atmosphère mystérieuse et envoutante.

Gavaudun, dans la vallée de la Lède

+33 5 53 66 14 14

19.4 km

GAVAUDUN

T

Cette vallée boisée à dominante de chênes et châtaigniers vous invite à découvrir, au fil de La Lède qui la traverse, l'imposant château de Gavaudun, le site lumineux de Saint-Avit, le prieuré et l'église mystérieuse de Laurenque, témoignant d'une histoire dense. Le château, perché sur un bloc de 300m de long et 40 m de hauteur s'avance, promontoire massif et longiligne, au milieu de la vallée. Inaccessible de toutes parts sauf du côté nord où fut creusée une tranchée, il fut une position forte dans une vallée reliant l'Agenais au Périgord. L'entrée du château se fait par une grotte suivie d'un puits et d'un escalier de pierre. Le donjon du XIVe siècle, d'une hauteur de 70m est intact avec ses six étages. Les maisons de pierre ocre, le lavoir et les bois augmentent l'attrait de ce site protégé.

Gavaudun, la balade thématique de Laurenque

+33 5 53 66 14 14

19.4 km

GAVAUDUN

U

Cette balade vous conduira à travers un espace boisé à la découverte des richesses naturelles et architecturales de la vallée de la Lède, du château à la mystérieuse église de Laurenque. Répondez aux questions des 12 panneaux thématiques et faites valider les réponses à l'accueil du château.

Vallée de Gavaudun

+33 5 53 40 82 29

19.5 km

GAVAUDUN

V

Classée site naturel dans son ensemble depuis 1999, cette vallée creusée par la Lède vaut le détour. Dans un décor de rochers escarpés, de coteaux boisés, on peut y découvrir une multitude d'endroits magiques : le Château de Gavaudun, les villages de Lacapelle Biron et Saint Avit mais aussi des grottes et abris naturels, l'église romane de Laurenque, les vestiges de l'abbaye bénédictine voisine ou bien encore de nombreux moulins et forges le long de la rivière Lède.

Grotte de Lastournelle

+33 5 53 40 08 09 +33 6 63 88 90 60

1851 route des Grottes de Lastournelle

http://www.grotte-de-lastournelle.fr

27.6 km

SAINTE-COLOMBE-DE-VILLENEU

W

Plongez au coeur de la terre. Vous vous émerveillerez le long de 7 salles aux paysages différents parés de stalactites, stalagmites, draperies, colonnes... Nous vous proposons une visite guidée de 45 minutes à 14°C. Par temps de canicule ou de pluie un endroit parfait pour passer un moment en famille ou entre amis. Vous pourrez découvrir la grotte comme les spéléologues, une visite authentique dans une grotte éteinte avec pour seule lumière des lampes de poche. Pour ceux que le noir effraie vous pourrez faire une visite plus traditionnelle avec la mise en valeur par l'éclairage. Nous programmons des animations comme une chasse au trésor dans la grotte éteinte, la chasse au trésor d'Halloween ou la chasse au trésor de Noël... Profitez de notre beau parc et des jeux de plein air mis à votre disposition, d'une pause au bar/snack, de la boutique et

: Restaurants : Activités et Loisirs : Nature : Culturel : Dégustations

Mes recommandations (suite)

Expériences et Découverte

Balades et Sentiers

OFFICE DE TOURISME COEUR DE BASTIDES
COEURDEBASTIDES.COM

OFFICE DE TOURISME CŒUR DE BASTIDES ESPRIT SUD PÉRIGORD

Eglise de Valette

+33 5 53 01 70 05

http://eglise-de-valette.lougratte.over-

2.2 km
LOUGRATTE
1

Bastide de Castillonnès

+33 5 53 36 80 49

8.4 km
CASTILLONNES
2

Bastide de Villeréal

+33 5 53 36 00 37

https://www.coeurdebastides.com/fr/fi

9.3 km
VILLEREAL
3

Atelier des Loys - Céramiques et poteries contemporaines

+33 5 53 36 66 75 +33 7 68 39 42 48

31 rue Saint-Roch

9.4 km
VILLEREAL
4

Elevage des Granges - Cosmétiques au lait de jument

+33 6 89 86 09 01

Route de Courberieu

http://www.elevagedesgranges.fr

10.8 km
MONTAUT
5

: Restaurants : Activités et Loisirs : Nature : Culturel : Dégustations

Mes recommandations (suite)

Expériences et Découverte

Balades et Sentiers

OFFICE DE TOURISME COEUR DE BASTIDES
COEURDEBASTIDES.COM

OFFICE DE TOURISME CŒUR DE BASTIDES ESPRIT SUD PÉRIGORD

Bastide de Monflanquin

+33 5 53 36 40 05
Place des Arcades
http://www.monflanquin.fr

11.5 km
MONFLANQUIN
6

Musée des Bastides - Centre d'Interprétation

+33 5 53 36 40 19
Place des Arcades
http://www.monflanquin-museedesbas

11.6 km
MONFLANQUIN
7

Château de Lauzun

+33 5 53 20 10 07
23 rue du Château

15.3 km
LAUZUN
8

Village d'Issigeac

+33 5 53 58 70 32

15.9 km
ISSIGEAC
9

Château de Biron

+33 5 53 05 65 60#+33 5 53 63 13 39
https://www.chateau-biron.fr/

18.5 km
BIRON
K

: Restaurants : Activités et Loisirs : Nature : Culturel : Dégustations

Mes recommandations (suite)

Expériences et Découverte | Balades et Sentiers

OFFICE DE TOURISME COEUR DE BASTIDES
COEURDEBASTIDES.COM

OFFICE DE TOURISME CŒUR DE BASTIDES ESPRIT SUD PÉRIGORD

Musée de Céramique Bernard Palissy

+33 5 53 40 98 22
http://www.museepalissy.net

18.7 km
LACAPELLE-BIRON
L

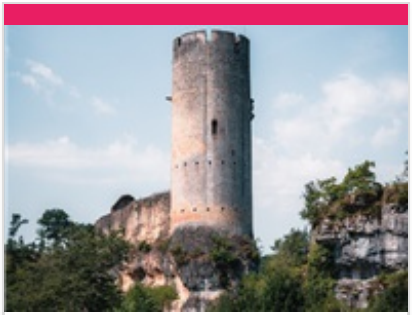

Château de Gavaudun

+33 5 53 75 10 07 +33 5 53 40 82 29

19.5 km
GAVAUDUN
M

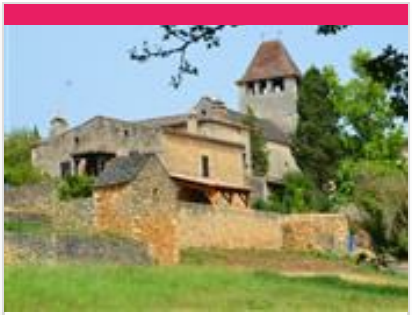

Lacapelle-Biron et Saint Avit

+33 5 53 71 13 70
http://www.tourisme-fumel.com

19.9 km
LACAPELLE-BIRON
N

Château de Bridoire

+33 6 30 39 38 22 +33 6 30 39 38 22
http://www.chateaudebridoire.com

24.8 km
RIBAGNAC
P

Château de Monbazillac

+33 5 53 61 52 52
4 route du Château
https://chateau-monbazillac.com

25.9 km
MONBAZILLAC
Q

: Restaurants : Activités et Loisirs : Nature : Culturel : Dégustations

Mes recommandations (suite)

Expériences et Découverte

Balades et Sentiers

OFFICE DE TOURISME COEUR DE BASTIDES

COEURDEBASTIDES.COM

OFFICE DE TOURISME CŒUR DE BASTIDES ESPRIT SUD PÉRIGORD

Château de Bonaguil

+33 5 53 41 90 71

400 route du château

http://www.chateau-bonaguil.com

29.7 km

SAINT-FRONT-SUR-LEMANCE

R

La Ferme de Selles

+33 5 53 01 66 06

http://www.fermedeselles.com

1.9 km

LOUGRATTE

1

La ferme élève des canards gras, des bovins pour la production laitière. Elle produit conserves de canard, foie gras, confits, pâtés, magrets, saucisson de canards... portes ouvertes un jour en juillet et un jour en août.

Comptoir Quatre - Boutique de producteurs, artisanat et épicerie fine

+33 5 47 01 10 29 +33 6 14 49 65 14

Route de Villeneuve Route de Villeneuve

5.8 km

CASTILLONNES

2

Comptoir 4 vous propose des spécialités issues directement de chez nos producteurs locaux mais aussi une cave à vins et bières.

Koki la Boutique - Noisettes et noix de France

+33 5 53 70 15 98

28 rue de la République

https://www.koki-laboutique.com/fr/cor

6.3 km

CANCON

3

La noisette se dévoile sous tous ses aspects à Cancon. Vous découvrez sa conception et son développement en parcourant un verger, puis son triage, calibrage et conditionnement en visitant l'usine de la coopérative et, enfin, ses déclinaisons en salé, sucré dans une multitude de produits gourmands dans "la boutique KOKI".

Château de Born

+33 7 72 06 36 16

https://www.chateau-de-born.com

6.3 km

SAINT-EUTROPE-DE-BORN

4

Le château de Born, domaine prunicole royal du XIIème situé près de Villeréal produit et transforme du pruneau d'Agen. Tous les produits transformés sont élaborés à partir de la pulpe du pruneaux mi-cuit. Venez découvrir une large gamme de spécialités : crème de pruneaux, chutneys, pruneaux de bouche mi cuits, brandy ... Vous trouverez également sur le domaine une belle salle de réception pouvant être louée pour tous types d'événements et de magnifiques jardins suspendus.

: Restaurants : Activités et Loisirs : Nature : Culturel : Dégustations

Mes recommandations (suite)

GAEC La ferme de Tendou

+33 6 48 01 84 55
3253 Route de Tendou

16.2 km
PARRANQUET
5

Un petit troupeau de chèvres qui pâturent dans les bois et dans les prés, des chevreaux élevés avec leur mère, et de délicieux fromages de chèvre sauvages ... Venez nous retrouver à la ferme ou sur les marchés pour découvrir nos spécialités !

Domaine de la Tuque

+33 5 53 63 13 14 +33 6 89 13 47 71
https://www.domainedelatuque.com

19.4 km
BIRON
6

Le Domaine de la Tuque est situé sur des coteaux ensoleillés, au sud du Périgord, au cœur d'une nature préservée sur un promontoire face à l'imposante forteresse du château de Biron. L'unique vignoble du Monpazierois est un lieu à part, que deux vignerons passionnés ont décidé de faire revivre sur un terroir unique, en replantant des cépages anciens issues de ce terroir et en travaillant en production Biologique. Depuis le démarrage de l'exploitation, nous n'utilisons ni pesticide ni fertilisants chimiques conformément au label AB. Nous produisons nos propres engrais verts. Nous vous accueillons pour découvrir toutes ces technique de production directementau domaine tous les jours. Il est possible de séjourner sur place en gite. Le domaine est ouvert à la visite pour découvrir les vins, la faune et la flore . Vente au domaine d'avril à

Mes recommandations (suite)

Expériences et Découverte

Balades et Sentiers

OFFICE DE TOURISME COEUR DE BASTIDES
COEURDEBASTIDES.COM

OFFICE DE TOURISME CŒUR DE BASTIDES ESPRIT SUD PÉRIGORD

: Restaurants : Activités et Loisirs : Nature : Culturel : Dégustations

Mes recommandations (suite)

Expériences et Découverte

Balades et Sentiers

OFFICE DE TOURISME COEUR DE BASTIDES

COEURDEBASTIDES.COM

OFFICE DE TOURISME CŒUR DE BASTIDES ESPRIT SUD PÉRIGORD

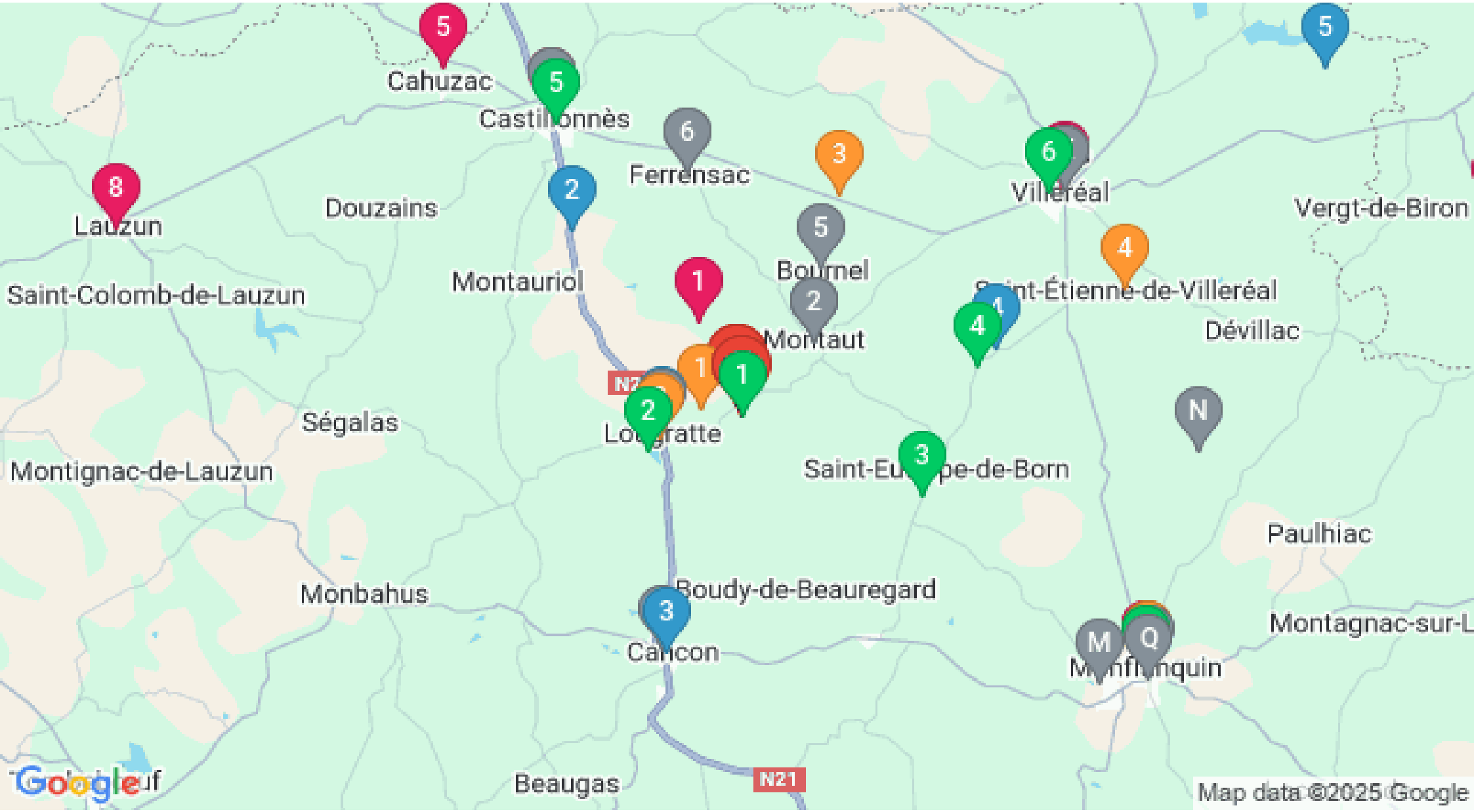

: Restaurants : Activités et Loisirs : Nature : Culturel : Dégustations